

大きい数のしくみ

数の表し方①

年 組 番

名前



大和市の人口(住んでいる人の数)は、226223人です。
 なんと読むのでしょうか。

十 万	万	千	百	十	一

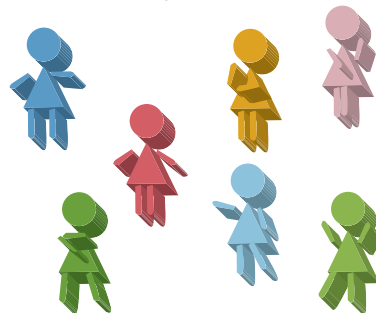

Blank box for writing the number.

と読みます。



神奈川県の人口(住んでいる人の数)は、9059589人です。
 なんと読むのでしょうか。

百 万	十 万	万	千	百	十	一

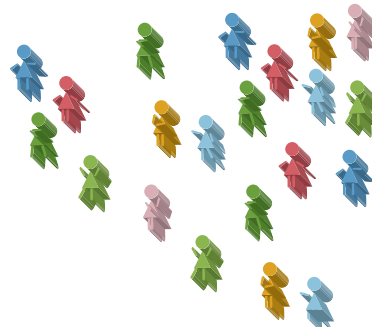

Blank box for writing the number.

と読みます。



数字で書きましょう。

① 十一万三千八百八十二 (人)…大和市の男の人の数

Blank box for writing the number.

① 十一万二千三百四十一 (人)…大和市の女の人の数

Blank box for writing the number.



大きい数のしくみ

数の表し方②

	年	組	番
名前			

東京都の人口は何人ですか。

1	3	0	5	0	4	5	4	人
千万の位	百万の位	十万の位	一万の位	千の位	百の位	十の位	一の位	
千	百	十	一	千	百	十	一	
万								



一万の位の左を、
じゅんに
十万の位、
百万の位、
千万の位というよ。

東京都の人口は、「千三百五万四千五百四十四人」です。

1 13050454は、どんな数を何こあわせた数ですか。

13050454は、千万を こ、百万を こ、一万を こ、
百を4こ、十を5こ、一を4こあわせた数です。

2 数を読みましよう。(漢数字で書きましよう)

① 7121781人・・・全国の小学生の数(2008年)

② 11563629台・・・国内で作られた自動車の数(2008年)

3 数字で書きましよう。

① 十九万二千二百十三本・・・全国にある郵便ポストの数(2008年)

② 1000万を4こ、100万を5こ、1万を7こあわせた数。



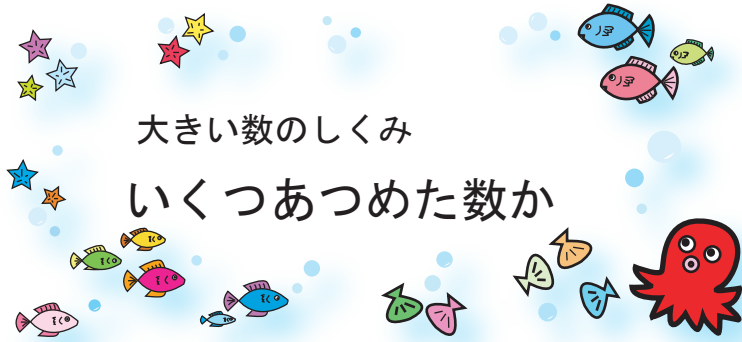

大きい数のしくみ

いくつあつめた数か

年 組 番

名前



13000は1000をいくつ集めた数でしょうか。

13000

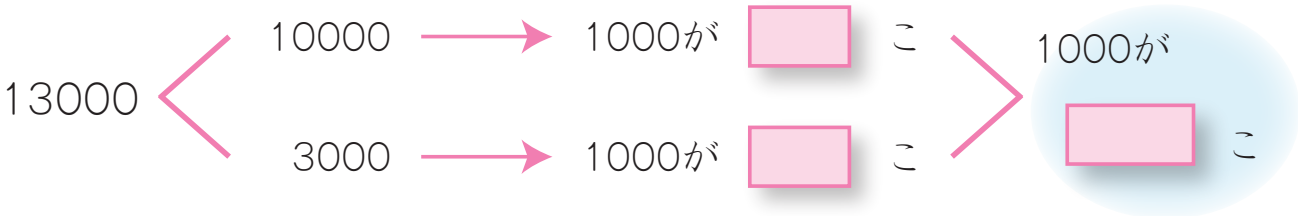

78000は 1000が こ



56000は 1000が こ



49000は 1000が こ



300000は 1000が こ



Large empty box for drawing or writing.



大きい数のしくみ

数直線

年 組 番
 名前



1 ア、イ、ウの^{あらわ}めもりの表す数を書きましょう。

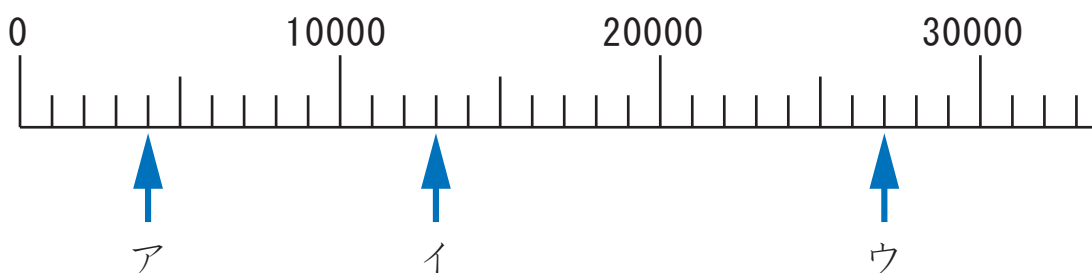

() () ()



2 にあてはまる数を書きましょう。

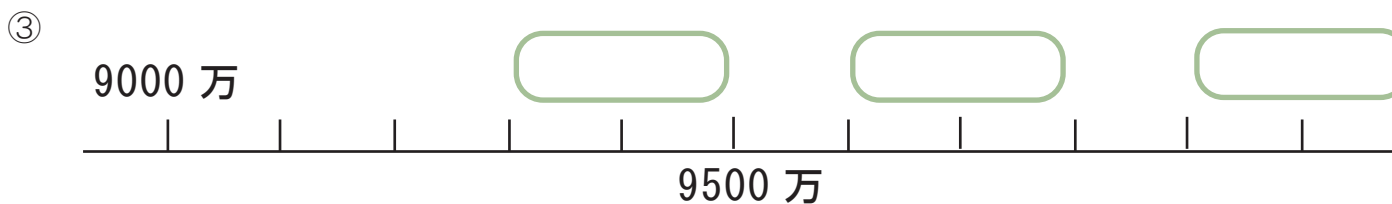

大きい数のしくみ

等号・不等号

年 組 番
名前

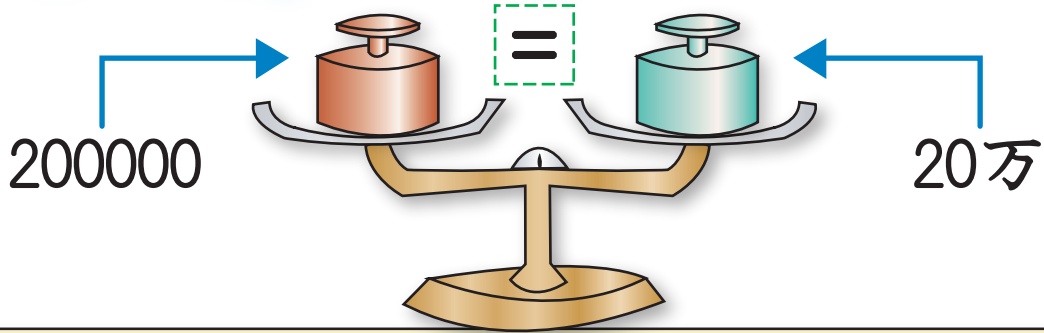

=の記号を といいます。
左がわと右がわの大きさが同じことを表す記号です。

1. 次の に = があてはまるものは、どれでしょうか。

に=をいれましょう。

- | | | | |
|--|-------|----------------------|--------------|
| | 60000 | <input type="text"/> | 70000 |
| | 39000 | <input type="text"/> | 30000 + 9000 |
| | 14000 | <input type="text"/> | 20000 - 5000 |
| | 30万 | <input type="text"/> | 300000 |

>, <の記号を といいます。
数や式の大小を表す記号です。

2. 次の に <, > を入れましょう。

- | | | | |
|--|-------|----------------------|--------------|
| | 80000 | <input type="text"/> | 79000 |
| | 15000 | <input type="text"/> | 20000 - 6000 |



大きい数のしくみ

数の表し方③

年 組 番

名前

87000という数を次のように表しました。□にあてはまる数を書きましょう。

もっくの考え

87000は、90000より
□小さい数です。

みずべーの考え

87000は、80000と
□をあわせた数です。

かのんの考え

87000は、1000を
□こ集めた数です。

もっくの考えを式に表すと、次のようになります。

$$87000 = 90000 - \square$$

1 かのんの考えを式に表しましょう。

2 230000は、どんな数ですか。□にあてはまる数を書きましょう。

① 200000と □をあわせた数。

② 300000より □小さい数。

③ 10000を □こ集めた数。





年 組 番
 名前

1 つぎ ばい 次の数を 10 倍した数と 100 倍した数を書きましょう。

		10倍	100倍
①	26		
②	50		
③	400		
④	370		

2 次の数を 10 でわった数を書きましょう。

		10でわった数
①	40	
②	300	
③	250	
④	920	



大きい数のしくみ

まとめ①

年 組 番
 名前



にあてはまる数を書きましょう。

① 573492の一万の位の数字は 、十万の位の数字は です。

② 1000を387に集めた数は です。



にあてはまる、等号、不等号を書きましょう。

① 64000 60000 + 4000

② 80000 78000 ③ 900万 - 700万 300万



にあてはまる数を書きましょう。

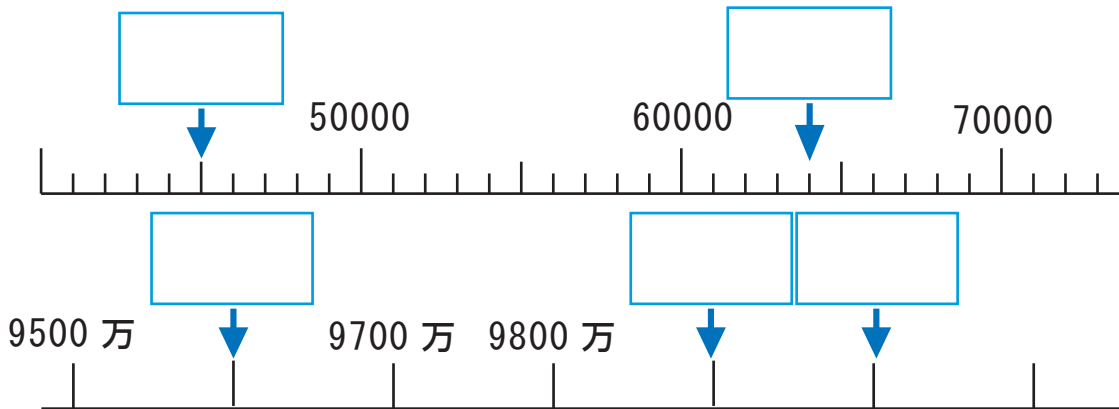

58000はどんな数ですか。 にあてはまる数を書きましょう。

① 60000より 小さい数。

② 50000と をあわせた数。 ③ 1000を に集めた数。



大きい数のしくみ

まとめ②

年 組 番

名前



□にあてはまる数を書きましょう。

- ① 14を10倍した数
- ② 30を100倍した数
- ③ 500を10でわった数



数字で書きましょう。

- ① 1000万を3こと 100万を5こと 10万を4こと 1万を6こ あわせた数
- ② 1000を17こ^{あつ}集めた数
- ③ 二千百七十五万三千八百二十九
- ④ 三千万



数を読みましょう。(漢数字^{かんすうじ}で書きましょう)

- ① 72453168
- ② 46209531

